

NISSAN ARIYA



Vrijedi od 23.02.2024.



NISSAN ARIYA



CJENIK VOZILA (€)

Uporabni kapacitet baterije	Oprema	kw/KS	Cijena s PDV-om	PPMV	Cijena s PDV-om i PPMV-om (€)	Posebna ponuda*
63 kWh 2WD	ENGAGE	160/214	41.900,00 €	0,00 €	41.900,00 €	
	ADVANCE	160/214	45.400,00 €	0,00 €	45.400,00 €	
	EVOLVE	160/214	48.900,00 €	0,00 €	48.900,00 €	
87 kWh 2WD	ADVANCE	178/238	51.900,00 €	0,00 €	51.900,00 €	47.800 €
	EVOLVE	178/238	55.400,00 €	0,00 €	55.400,00 €	
87 kWh e-4ORCE	EVOLVE	225/301	58.400,00 €	0,00 €	58.400,00 €	

CJENIK OPCIJA I PAKETA s uključenim PDV-om (€)

Opcije :	ENGAGE	ADVANCE	EVOLVE
Metalik boja	800,00 €	800,00 €	800,00 €
Dvobojna karoserija (2T)	1.200,00 €	1.200,00 €	1.200,00 €
Ugrađeni punjač od 22 kW	1.000,00 €	1.000,00 €	1.000,00 €
20" aluminijski naplatci	-	-	1.000,00 €
Nappa kožna sjedala	-	-	1.500,00 €
Produljeno jamstvo 5 godina ili 160.000 km (dodatno na 3 godine tvorničkog jamstva)	790,00 €	790,00 €	790,00 €

* Posebna ponuda odnosi se na verziju ADVANCE 87 kWh 2WD.

Za više informacija obratite se ovlaštenom Nissan koncesionaru.

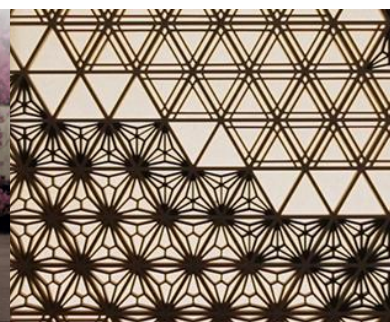

BOJE KAROSERIJE

METALIK BOJA - BEZ NADOPLATE

METALIK BOJA - 800,00 €



CERAMIC SIVA (KBY)



SIVA (KAD)

PERLA BOJA - 800,00 €



AURORA ZELENA (DAP)



PERLA CRNA (GAT)

DVOBOJNA KAROSERIJA - 1.200,00 €



AKATSUKI BAKRENA / crni krov (XGJ)



WARM SREBRNA / crni krov (XGV)



PERLA PLAVA / crni krov (XGU)



PERLA BURGUNDY / crni krov (XGG)



PERLA BIJELA / crni krov (XGA)

ADVANCE

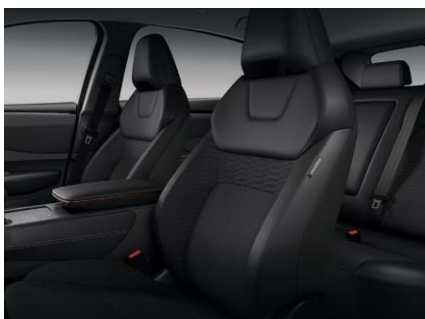

Presvlake u kombinaciji crne tkanine i eko kože
(G)

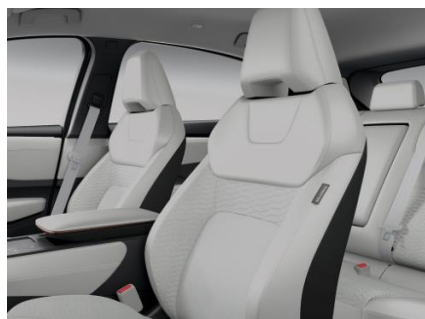

Presvlake u kombinaciji svijetlo sive tkanine i eko kože
(K)

EVOLVE



Presvlake u kombinaciji crne eko kože i Alcantara eko kože
(G)

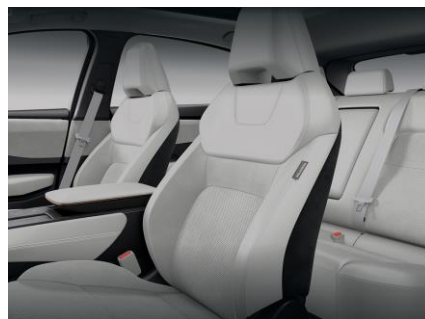

Presvlake u kombinaciji svijetlo sive eko kože i Alcantara eko kože
(K)

EVOLVE (opcijski) **1.500,00 €**



Presvlake od plave Nappa kože
(Z)

ALUMINIJSKI NAPLATCI



19" aluminijski naplatci



20" aluminijski naplatci
(opcijski na razini opreme EVOLVE)

UDOBNOST	ENGAGE	ADVANCE	EVOLVE
Odabir načina vožnje	S	S	S
Prednji i stražnji parking senzori	S	S	S
Senzori za kišu	S	S	S
Dvozonski automatski klima uređaj	S	S	S
Ambijentalno osvjetljenje na prednjim i stražnjim vratima	S	S	S
LED ambijentalno osvjetljenje (oko centralne konzole)	-	-	S
DAB, 6 zvučnika	S	S	S
BOSE premium sustav ozvučenja s 10 zvučnika	-	-	S
Mogućnost povezivosti preko Bluetooth®	S	S	S
1 USB priključak tip A & 1 USB priključak tip C (sprijeda i straga)	S	S	S
12V utičnica	S	S	S
Stražnja klupa djeljiva u omjeru 60:40	S	S	S
Električno pomicanje središnje konzole	-	-	S
Upravljač presvučem kožom	S	S	S
Grijanje upravljača	-	S	S
Grijanje prednjih sjedala	-	S	S
Hlađenje prednjih sjedala	-	-	S
Grijanje stražnjih sjedala	-	-	S
Grijanje vjetrobranskog stakla	-	S	S
Središnji naslon za ruku sprijeda	S	S	S
Električni podizači stakala sprijeda i straga	S	S	S
6 načina električnog podešavanja prednjih sjedala	-	S	-
8 načina električnog podešavanja prednjih sjedala s funkcijom memorije	-	-	S
Ručno podesiv upravljač po visini i dubini	S	S	-
Električno podesiv upravljač po visini i dubini	-	-	S
Električno podesiva središnja konzola	-	-	S
Vanjski retrovizori s funkcijom automatskog podešavanja nagiba prilikom vožnje unatrag	-	-	S
Presvlake od tkanine	S	-	-
Presvlake u kombinaciji tkanine i eko kože	-	S	-
Presvlake u kombinaciji eko kože i Alcantara eko kože	-	-	S
Plava Nappa kožna sjedala	-	-	O
SIGURNOST	ENGAGE	ADVANCE	EVOLVE
Sigurnosni zračni jastuk za vozača i suvozača, bočne sigurnosne zračne zavjese, bočni zračni jastuci + središnji zračni jastuk	S	S	S
Inteligentni sustav kočenja u nuždi s detekcijom pješaka i biciklista	S	S	S
Inteligentni sustav predviđanja sudara sprijeda	S	S	S
Inteligentni sustav nadzora budnosti vozača	S	S	S
Adaptivni tempomat s limitatorom brzine	S	S	S
Sustav upozorenja na napuštanje voznog traka s intervencijom	S	S	S
Prepoznavanje prometnih znakova	S	S	S
Sustav upozorenja na vozilo u mrtvom kutu i intervencija	S	S	S
Sustav automatskog kočenja u nuždi pri vožnji unatrag + Aktivni nadzor prometa straga	S	S	S
Elektronička parkirna kočnica s funkcijom AutoHold	S	S	S
Alarmni sustav za prevenciju krađe	S	S	S
Traffic Jam Pilot – Automatsko pokretanje i zaustavljanje vozila u gužvi	-	S	S
LKA – Sustav zadržavanja vozila u voznom traku	-	S	S
ProPILOT s NAVI-Linkom	-	S	S

S – serijska oprema, O – opcija

VANJSKI IZGLED

	ENGAGE	ADVANCE	EVOLVE
19" aluminijски naplatci	S	S	S
20" aluminijски naplatci	-	-	O
LED prednja svjetla	S	S	S
LED dnevna svjetla s "follow me home" funkcijom (zakašnjeno gašenje svjetala)	S	S	S
LED prednja i stražnja svjetla za maglu	-	S	S
LED kočiono svjetlo	S	S	S
Automatsko uključivanje dugih svjetala	S	S	S
LED prednja svjetla s automatskim podešavanjem visine	-	-	S
Kromirani okviri prozora	-	S	S
Električno preklopivi, podesivi i grijani vanjski retrovizori	S	S	S
Shark antena	S	S	S
e-4ORCE oznaka (samo za e-4ORCE inačicu)	-	S	S
Zatamnjena stražnja stakla	-	S	S
Dinamički pokazivači smjera (sprijeda i straga)	-	-	S
Električni stakleni krov s funkcijom otvaranja	-	-	S
Električno otvaranje vrata prtljažnika	-	S	S

TEHNOLOGIJA

	ENGAGE	ADVANCE	EVOLVE
12.3" TFT ekran s prikazom navigacije	S	S	S
Mogućnost mobilnog povezivanja sa sustavima Apple CarPlay® (bežično) i Android Auto (žičano)	S	S	S
Bežični punjač mobilnog uređaja	-	S	S
360° sustav kamera za parkiranje	-	S	S
Automatski samozatamnjujući unutarnji retrovizor	S	S	-
Inteligentni retrovizor	-	-	S
Inteligentni ključ	S	S	S
e-Pedal	S	S	S
Head Up Display	-	-	S
ProPILOT Park	-	-	S

PUNJENJE

	ENGAGE	ADVANCE	EVOLVE
EVSE Mode 2 10A kabel za punjenje	S	S	S
Mode 3 32A kabel za punjenje	S	S	S
Ugrađeni punjač od 7,4 kW	S	S	S
Ugrađeni punjač od 22 kW	O	O	O
Sustav grijanja toplinskom pumpom	S	S	S



e-4ORCE



NISSANOVA NOVA TEHNOLOGIJA POGONA NA SVE KOTAČE

Tehnologija e-4ORCE opremljena je s 2 motora koji isporučuju snagu na obje osovine istovremeno, pružajući više okretnog momenta i trenutnu snagu. ARIYA-ini neovisni motori intuitivno slijede vozača, dopuštajući mu da prolazi zavoje uz potpunu kontrolu. Nisko težište, raspodjela težine i tehnologija pogona na sve kotače čine ARIYU sigurnom za vožnju u svim klimatskim uvjetima.



ODABIR NAČINA VOŽNJE

Dostupna su 3 načina vožnje: STANDARD, ECO, SPORT, a uz e-4ORCE dostupan je i dodatan način vožnje: SNOW. Osim toga, moguće je odabrati i B MODE (način vožnje KOČENJE). Ovaj način vožnje poboljšava regeneraciju kočnica što osigurava punjenje baterije bez smanjenja performansi.

E-PEDAL STEP

Prijeđite na vožnju s jednom pedalom uz e-pedal! Samo pritisnite papučicu gasa za ubrzanje i otpustite je za usporavanje. To je sjajna zabava i puno lakši, intuitivniji i opuštajući način vožnje.



10.8" HEAD-UP DISPLAY

Koristi 1 projektor, 2 ogledala i tehnologiju Lumix Kamera za projiciranje informacija izravno na vjetrobransko staklo u razini očiju.

12.3" DIGITALNI TFT EKRAN

Intuitivan i lako razumljiv dizajn koji nudi potpuno digitalno iskustvo vožnje. Više samopouzdanja na cesti sa svim informacijama na dohvat ruke.



12.3" MULTIMEDIJSKI UREĐAJ

- Apple CarPlay & Android Auto,
- Višestruki profili s memoriranim postavkama
- Vrhunska navigacija s prometnim podacima uživo, informacijama o kamerama za brzinu, inteligentnim planerom rute.

360° SUSTAV KAMERA ZA PARKIRANJE

4 kamere prikazuju virtualnu sliku od 360° odozgo i mogu otkriti objekte koji se kreću oko vozila.



INTELIGENTNI UNUTARNJI RETROVIZOR

Ako bilo što zaklanja retrovizor, možete se prebaciti na ugrađeni LCD zaslon koji prikazuje sliku kamere za vožnju unatrag.

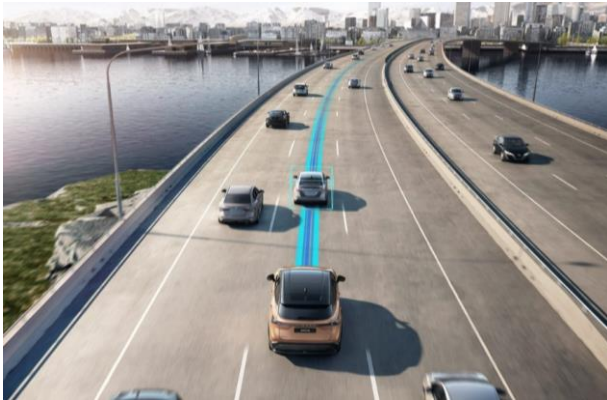

PROPILOT Assist s NAVI-LINK-om

Sustav prati tok prometa, pomaže Vam da ostanete u traci i koristi se sustavom mapa za predviđanje izlaza i zavoja.

PROPILOT PARK

Parkirajte samo pritiskom na gumb ProPILOT Park. Nissan ARIYA preuzima upravljanje, ubrzanje, kočenje i promjenu stupnjeva prijenosa.



ELEKTRIČNO PODESIVA SREDIŠNJA KONZOLA

Inovativni dizajn ladice na izvlačenje pretvara kabinu u mobilni radni prostor. Ispod je duboka jedinica za pohranu osobnih stvari.

NOVI INTELIGENTNI KLJUČ

ARIYA automatski otključava vrata kada se vozač približi na 1 metar i automatski zatvara kada se vozač udalji najmanje 1,8 metara od vozila.



BEŽIČNI PUNJAČ MOBILNOG UREĐAJA

Samo postavite svoj pametni telefon na podlogu za bežično punjenje i pustite da ARIYA učini ostalo.

TEHNIČKE KARAKTERISTIKE



	63 kWh 2WD	87 kWh 2WD	87 kWh e-4ORCE
Vrsta karoserije	Električni crossover		
Broj sjedišta	5		
Vrsta pogona	2WD (Prednji pogon)		AWD (Pogon na sve kotače)
Vrsta elektromotora	External Excitation Synchronous Motor (EESM)		
Najveća snaga (kW/KS)	160 kW/214 KS	178 kW/238 KS	225 kW/301 KS
Najveći okretni moment (Nm)	300 Nm	300 Nm	600 Nm
Vrsta baterije	Litij-ionska		
Upravljanje temperaturom baterije	Aktivno upravljanje toplinom (grijanje/hlađenje tekućinom) Sustav grijanja baterije automatski se aktivira na početku brzog punjenja i isključuje na kraju brzog punjenja kako bi se dodatno poboljšala izvedba punjenja. Osoba može ručno uključiti sustav grijanja baterije prije punjenja kako bi bila sigurna da je baterija već na optimalnoj temperaturi. Sustav hlađenja baterije je automatski i rijetko je potrebna ručna intervencija.		
Kapacitet baterije (Bruto)	66 kWh	91 kWh	91 kWh
Kapacitet baterije (Neto)	63 kWh	87 kWh	87 kWh
Vrsta priključka za punjenje	CCS tip 2		
Kapacitet punjenja (AC)	7.4 kW (22 kW opcionalno)		
AC trajanje punjenja 10%-100% na kućnoj utičnici 2,3 kW	34,5 h	48 h	
AC trajanje punjenja 10%-100% na vanjskim punionicama od 7,4 kW	10 h	13,5 h	
AC trajanje punjenja 10%-100% na vanjskim punionicama od 22 kW	3,5 h	5 h	
Kapacitet brzog punjenja (DC)	130 kW		
Brzo punjenje 0%-80% (Brzi punjač 50kW)	65 min	90 min	90 min
Brzo punjenje 0%-80% (Brzi punjač 130kW)	35 min	40 min	40 min
Prednji ovjes	Neovisni tip MacPherson		
Stražnji ovjes	Neovisni Multi-Link		
Sustav kočenja	Diskovi sprijeda/straga		
Veličina naplatka kotača	19 x 7.5 J, O/S 40mm / 20 x 8.0 J, O/S 45mm		
Velična guma	235/55R19 / 255/45R20		
Masa praznog vozila	1,945 kg	2,089 kg	2,218 kg
Najveća dozvoljena nosivost vozila	2,405 kg	2,535 kg	2,665 kg
Najveća dopuštena masa prikolice s kočnicama	750 kg	750 kg	1,500 kg
Potrošnja električne energije, Kombinirano kWh/100 km)	17.6 kWh/100km	18.1 kWh/100km	19.7 kWh/100km
Dometa (WLTP), Kombinirano	404 km	536 km	515 km
Emisije CO2	0 g/km		
Najveća brzina	160 km/h	160 km/h	200 km/h
Ubrzanje 0-100 km/h	7.5 sec	7.6 sec	5.7 sec



- A: Međuosovinski razmak 2.775 mm
- B: Duljina 4.595 mm
- C: Visina 1.660 mm
- D: Širina (bez retrovizora) 1.850 mm

Kapacitet prtljažnika 2WD: 468 l
 Kapacitet prtljažnika e-4ORCE: 415 l





GA Croatia d.o.o.

TVORNIČKO JAMSTVO 3 GODINE ILI 100.000 PRIJEĐENIH KILOMETARA.
5 godina ili 100.000 km jamstva na električne komponente.
8 godina ili 160.000 kilometara jamstva na kapacitet baterije.

POSEBNA PONUDA

5 godina produljenog jamstva ili 160.000 prijeđenih kilometara za **sve kupce**.

Produljeno jamstvo je usluga osiguravajuće kuće Real Garant Versicherung AG te vrijedi od isteka tvorničkog jamstva pod uvjetima koji su navedeni u ugovoru o produženom jamstvu i jamstvenim uvjetima.

Vozilo je oslobođeno plaćanja posebnog poreza na motorna vozila (PPMV-a) temeljem Zakona o posebnom porezu na motorna vozila.

Više informacija o WLTP normi potražite na:
<https://www.nissan.hr/wltp-ispitivanje-emisija.html>

Sve prodajne cijene (MPC = maloprodajne cijene) su neobvezujuće preporučene cijene izražene u eurima s uključenim posebnim porezom na motorna vozila, PDV-om od 25% i svim zavisnim troškovima.

Cijene navedene u cjeniku se samo preporučuju trgovcima, ali nisu obvezujuće za trgovce te se ovim putem upozorava da se maloprodajne cijene svakog pojedinog trgovca mogu razlikovati od cijena navedenih u cjeniku.

Slike automobila su simbolične. Proizvođač zadržava pravo na izmjene.

www.nissan.hr